

GUIA DO ARQUIVO HISTÓRICO DO MUSEU PREVIDENCIÁRIO Flores da Cunha



Instituto de Previdência do
Estado do Rio Grande do Sul

Diretoria Executiva

Diretor-Presidente – José Guilherme Kliemann

Diretora de Benefícios – Rúbia Cristina Serrano

Diretor de Administração e Finanças – José Carlos Ferreira Magalhães

Diretor de Investimentos - Gustavo Magalhães Roriz

Elaboração do Guia

- Coordenação técnica e pesquisa no acervo histórico:

Carlos Dinarte de O. Keppler

- Texto e edição:

Antônio Feix

- Edição gráfica:

Daniela de Avila Luzardo

- Publicação: junho de 2023.



GOVERNO
DO ESTADO

**RIO
GRANDE
DO SUL**

O futuro nos une.

O Museu Previdenciário Flores da Cunha, pertencente ao Instituto de Previdência do Estado do Rio Grande do Sul, foi criado em 12 de agosto de 1981 e possui a finalidade de guardar, preservar e difundir a memória da Instituição e de seu fundador, General José Flores da Cunha.

A partir do seu acervo, a Instituição se destina à difusão cultural e histórica, servindo de elo entre as diversas gerações de servidores, beneficiários e população gaúcha.



O acervo do museu inclui o arquivo histórico do antigo IPERGS

- Arquivos pessoais;
- Mobiliário e equipamentos;
- Artefatos da antiga farmácia do IPE;
- Biblioteca sobre a temática de museus, Direito e matéria previdenciária;
- Documentos, atas, livros de registro funcional;
- Jornais e revistas;
- Plantas arquitetônicas, maquetes, mapa;
- Fotografias, negativos, diapositivos e microfichas.





<http://museus.cultura.gov.br/>

O Museu, atualmente em processo de reestruturação, é um importante espaço de preservação da história do Instituto de Previdência e do próprio Estado do Rio Grande do Sul. Está registrado no Sistema Estadual de Museus e no Cadastro Nacional de Museus, podendo ser **localizado no Mapa Cultural Museusbr.**

SOBRE O ARQUIVO HISTÓRICO DO MUSEU PREVIDENCIÁRIO FLORES DA CUNHA

No acervo, é possível localizar informações sobre a história político-administrativa do Estado do Rio Grande do Sul, história da previdência no Brasil e das fases administrativas do próprio Instituto, bem como a criação dos planos de seguros de vida, pecúlio, pensões, farmácias do IPE, plano de financiamento habitacional, assistência à saúde, atividades culturais, como peças realizadas no Teatro do IPE e ações do próprio Museu Previdenciário.

O fundo documental compreende a documentação produzida e recebida pela Autarquia desde a sua fundação, em 08 de agosto 1931.

A documentação inclui ainda atas de reuniões mais antigas do seu Conselho Deliberativo, registros administrativos, fiscais e contábeis, livro de registros nº 1 do quadro funcional de 1931 e os primeiros registros de ponto, contratos antigos e outros.

O acervo fotográfico registra eventos e solenidades, construção da atual Sede Administrativa, equipes de trabalho, assinaturas de atos administrativos, construções de conjuntos habitacionais, exposições do museu, entre outros assuntos.

O arquivo é composto, predominantemente, por documentos de gênero textual (em torno de 50 metros lineares) e iconográfico – fotografias, negativos, diapositivos e microfichas. (em torno de 2 mil itens).

FASES HISTÓRICAS DO ACERVO DOCUMENTAL

ARQUIVO HISTÓRICO DO *I PERGS* (1931-2018)

É possível localizar documentos recebidos e produzidos desde 1931, e não produzidos pelo Instituto desde data mais remota, anterior a 1931. Nesta fase inexistia o Museu.

ARQUIVO HISTÓRICO DO MUSEU (1981-ATUAL)

Em 1981 ocorreu a criação do Museu, em comemoração aos 50 anos do I PERGS. A partir desta fase foram reunidas as coleções históricas do Instituto. Não havia recolhimento regular da documentação histórica; contudo, parte da documentação arquivística (administrativa) se acumulou no espaço de reserva técnica do museu.

FUTURO ARQUIVO HISTÓRICO DO *IPE PREV* (2018-ATUAL)

A documentação produzida e recebida, avaliada como de valor histórico, relativa ao período que marca a divisão do I PERGS em dois Institutos, IPE Prev e IPE Saúde, a partir de 2018, necessita ser recolhida. Um estudo para a implementação de novo arquivo permanente deverá fundamentar a necessidade de ampliação do atual espaço do museu, com o objetivo de assegurar, às gerações futuras, o acesso à informação referente ao respectivo período.

QUADRO DE ARRANJO DOCUMENTAL DO ARQUIVO HISTÓRICO DO MUSEU PREVIDENCIÁRIO FLORES DA CUNHA

GRUPO A

- Organização e funcionamento

SUBGRUPO A¹ ESTRUTURA ADMINISTRATIVA

Organogramas.

SUBGRUPO A² ORDENAMENTO LEGAL

Resoluções;
Portarias;
Instruções Normativas;
Ordens de Serviço.

SUBGRUPO A³ PLANEJAMENTO INSTITUCIONAL

Relatório de Gestão;
Planejamento
Estratégico;
Programas e Projetos;
Interiorização;
Habitacional.

QUADRO DE ARRANJO DOCUMENTAL DO ARQUIVO HISTÓRICO DO MUSEU PREVIDENCIÁRIO FLORES DA CUNHA

GRUPO B • Administração do Instituto de Previdência

SUBGRUPO B¹ **CONTABILIDADE**

Balanço geral e
balancetes.
(1945 - 1980)

Plano de contas.
(1977 - 1981)

Estudos e diagnóstico da
organização contábil.
(1933)

SUBGRUPO B² **FINANÇAS**

Financiamento e gestão
da carteira habitacional
Relatório do serviço
habitacional, 1986.

SUBGRUPO B³ **BENS PATRIMONIAIS**

Arquitetura e urbanismo;

Sedes administrativas,
Imóveis e escrituras;
(1933-1945)

Carteira predial;

Engenharia e construções.

SUBGRUPO B⁴ **RECURSOS HUMANOS**

Concurso público, 1944;

Concurso público
extranumerário, 1944;

Legislação: publicações
oficiais;

Atividades Associativas,
recreativas e sindicais;
transportes (time de
futebol);

Quadro funcional,
promoções, 1998;

Capacitações, FDRH, 1991.

QUADRO DE ARRANJO DOCUMENTAL DO ARQUIVO HISTÓRICO DO MUSEU PREVIDENCIÁRIO FLORES DA CUNHA

GRUPO C • Benefícios e Auxílios.

SUBGRUPO C¹ PRINCIPAIS

Pensões;
Seguros de vida;
Pecúlio;
• *Post Mortem*;
• *Facultativo*;

SUBGRUPO C² SECUNDÁRIOS

Auxílio saúde;
Restaurante;
Creche;
Farmácia;
Empréstimos para
aquisição, construção
ou locação de imóveis;

QUADRO DE ARRANJO DOCUMENTAL DO ARQUIVO HISTÓRICO DO MUSEU PREVIDENCIÁRIO FLORES DA CUNHA

GRUPO D

ASSISTÊNCIA À SAÚDE (1972 - 2018)

**Desenvolvimento de
sistema SMH;**

Cópia de resolução;

Atendimento, 1993;

**Análise do plano de
assistência médica, 1977.**

GRUPO E

ASSESSORAMENTO JURÍDICO

Pareceres.

QUADRO DE ARRANJO DOCUMENTAL DO ARQUIVO HISTÓRICO DO MUSEU PREVIDENCIÁRIO FLORES DA CUNHA

GRUPO F

COMUNICAÇÃO

Eventos e Solenidades;
Taxação;
Ouvidoria.

GRUPO G

ATUARIAL

Estudos, planilhas;
Mensário estatístico.

QUADRO DE ARRANJO DOCUMENTAL DO ARQUIVO HISTÓRICO DO MUSEU PREVIDENCIÁRIO FLORES DA CUNHA

GRUPO H • ATIVIDADES CULTURAIS

SUBGRUPO H¹ **TEATRO DO IPE**

Peças teatrais;
Administração do teatro;
Correspondência;
Cedência de espaço por
temporada.

SUBGRUPO H² **MUSEU**

Cópia do Ato de criação do
museu, 1981;
Projetos e ações;
Primeiros projetos;
Projeto Memória IPERGS 80
anos;
Exposição;
Difusão (editorial, cultural,
educativa).

QUADRO DE ARRANJO DOCUMENTAL DO ARQUIVO HISTÓRICO DO MUSEU PREVIDENCIÁRIO FLORES DA CUNHA

GRUPO P - PERSONALIDADES E SEUS FEITOS

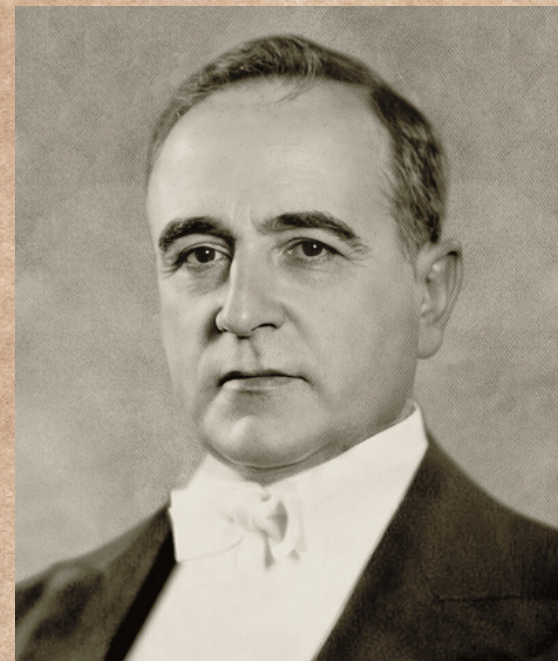

Getúlio Vargas

Ato assinado pelo Presidente da República do lançamento da pedra fundamental, depositado em urna "cápsula do tempo" de projeto de edifício não construído, situado na Av. Borges de Medeiros, esquina com Andrade Neves, onde futuramente se construiu o edifício da Caixa Econômica Estadual.



Egydio Hervê (ao centro)

Primeiro Presidente do IPERGS e sua equipe.



Flores da Cunha

Atos administrativos assinados pelo Interventor Federal e criador do Instituto, correspondências e documentos pessoais doados pela família.

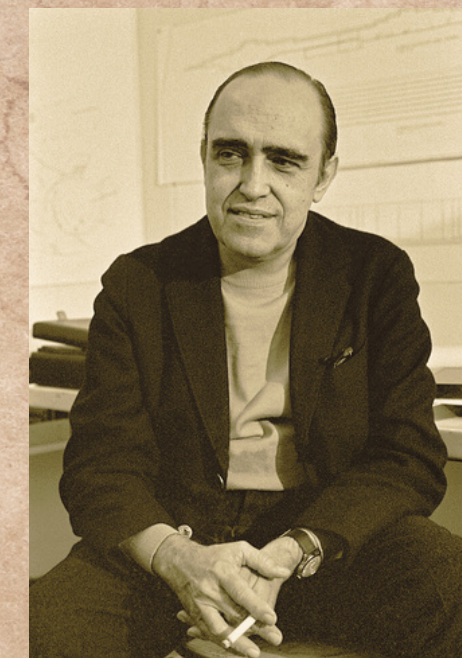

Oscar Niemeyer

O arquiteto trocou correspondências com o Instituto, a respeito da construção de futura Sede, que acabou não sendo viabilizada.

ACERVO FOTOGRAFICO - História do IPERGS

Primeira equipe do IPERGS, em 1932.



Flores da Cunha inaugura a Sede em 1934, no Edifício Bier Ullman, a rua Uruguai, 91, no centro de Porto Alegre.



Sede própria: da construção à realidade (1972)

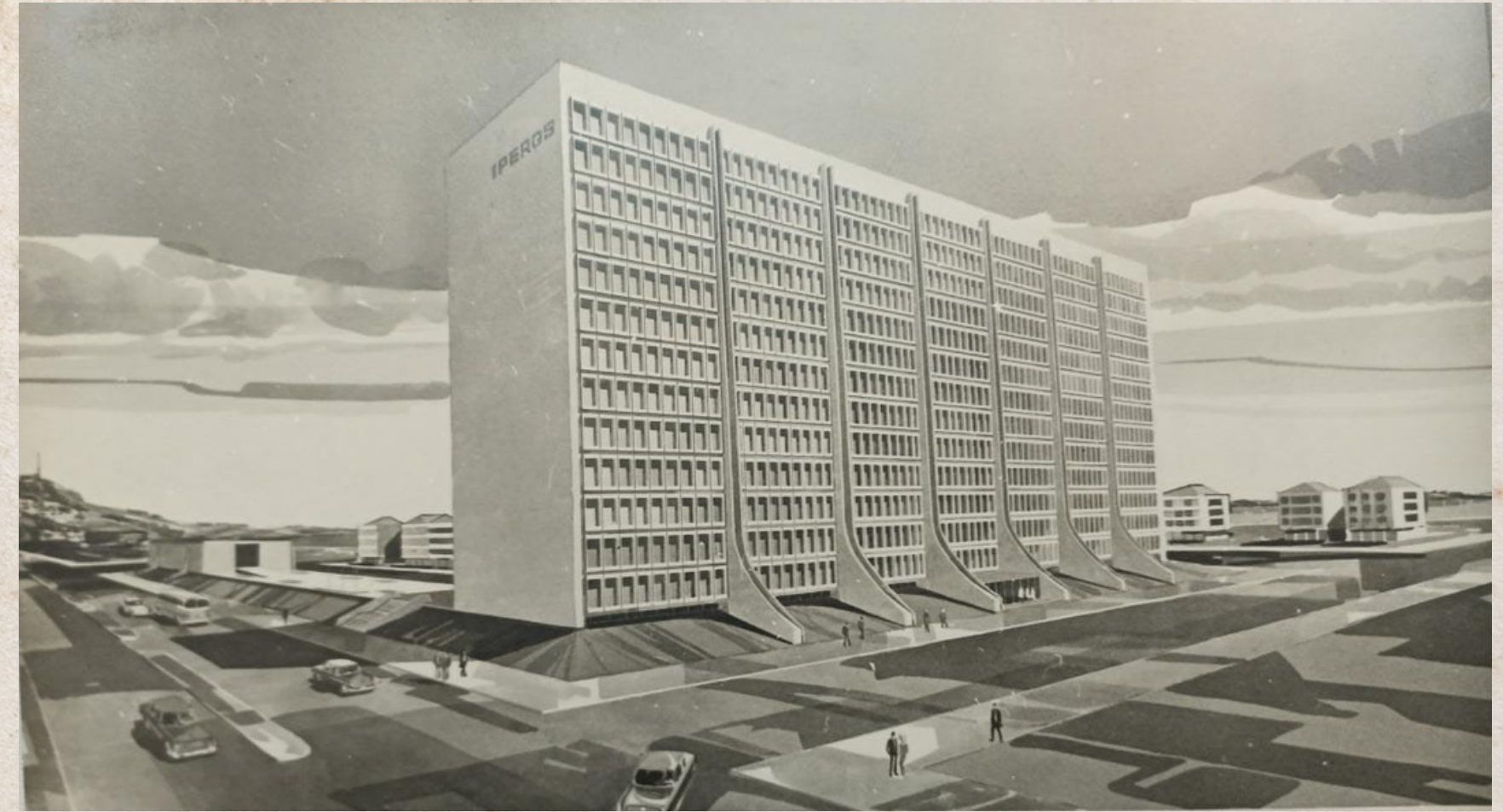



Adjacências da Sede, 1972.

Ao fundo, a paisagem onde hoje se encontram atualmente diversos prédios como Centro Administrativo, TJRS, MPRS, bem como um arroio, hoje inexistente.





As instalações da Sede, na década de 1970.

HORÁRIO DE FUNCIONAMENTO E DEMAIS INFORMAÇÕES

CONSULTAS ONLINE

Consultas on-line podem ser realizadas no seguinte endereço:

<https://ipeprev.rs.gov.br/memoria-ipergrs>

PESQUISAS

Pesquisas podem ser realizadas no local mediante agendamento, pelo e-mail: museu@ipe.rs.gov.br

Quintas-feiras, das 14h às 17h, mediante agendamento pelo e-mail museu@ipe.rs.gov.br

RESPONSÁVEL TÉCNICO

Carlos Dinarte de O. Keppler (arquivista)



 (51) 3210.5623

 museu@ipe.rs.gov.br

 ipeprev.rs.gov.br

 @ipeprev

 Avenida Borges de Medeiros, 1945.
Bairro Praia de Belas, 13º andar, ala sul.
Porto Alegre/ RS - CEP: 90110-900.

VISITE TAMBÉM

<https://www.apers.rs.gov.br/arquivo-ipe-prev>

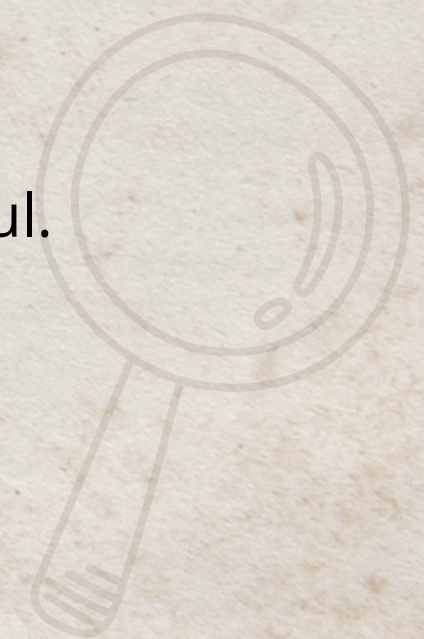



Instituto de Previdência do
Estado do Rio Grande do Sul



GOVERNO
DO ESTADO
**RIO
GRANDE
DO SUL**

O futuro nos une.